

TABELA DE ESQUADRIAS

| COD | TIPO                      | LARGURA  | ALTURA | PARAPEITO | MATERIAL         | QTD | ÁREA (m²) |
|-----|---------------------------|----------|--------|-----------|------------------|-----|-----------|
| J1  | Janela de correr 4 folhas | 200.0000 | 100    | 110       | Alumínio e Vidro | 10  | 2.00      |
| P1  | Porta de abrir            | 130.0000 | 210    | -         | PVC              | 2   | 2.73      |
| P2  | Porta de abrir            | 80       | 210    | -         | PVC              | 5   | 1.68      |
| P3  | Porta de abrir            | 80       | 210    | -         | Aço              | 1   | 1.68      |

PLANTA BAIXA SUPERIOR

ESC: 1/500

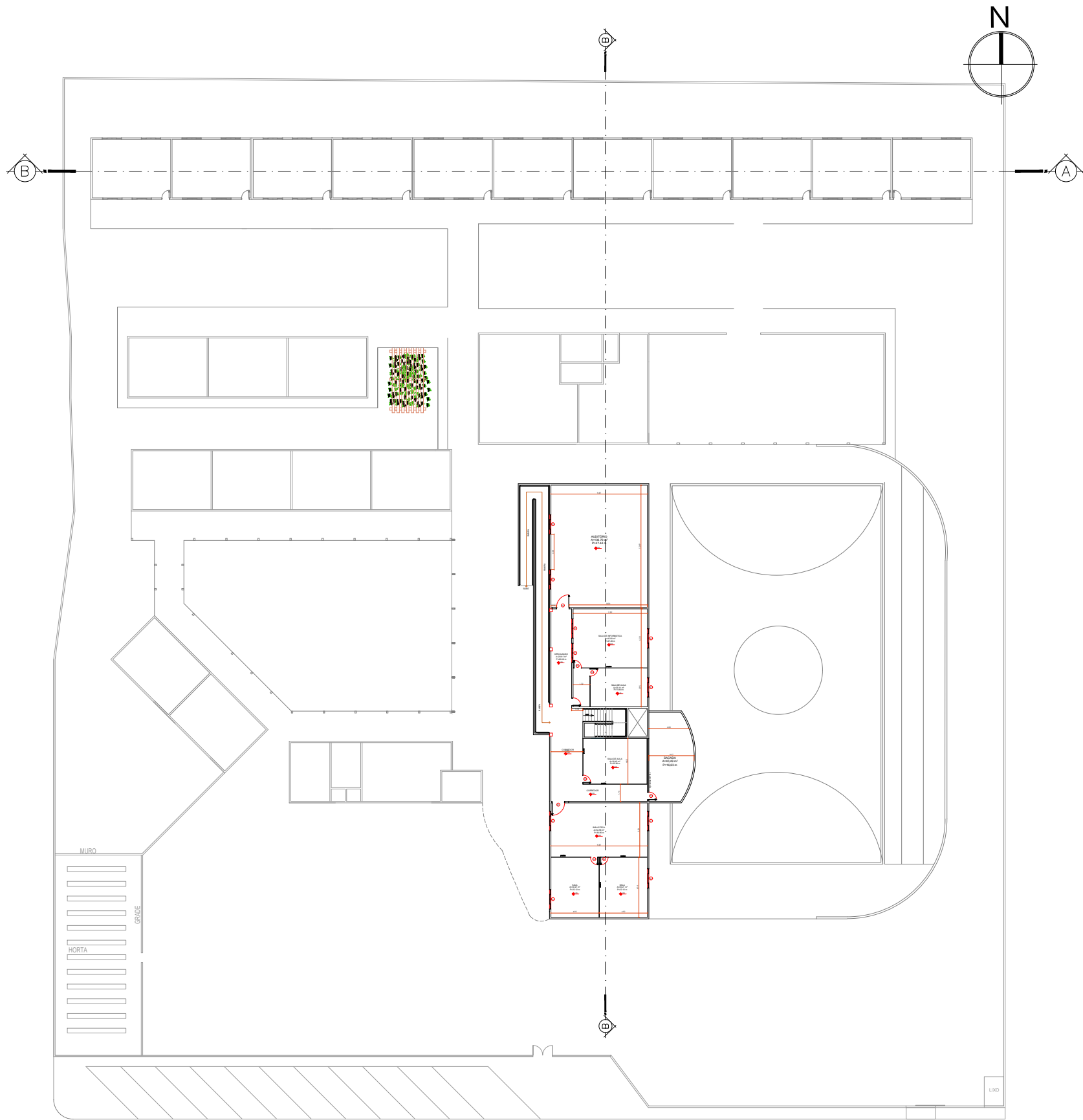

PREFEITURA MUNICIPAL DE  
**VÁRZEA GRANDE**  
*Mais por Você. Mais por Várzea Grande.*

PREFEITURA MUNICIPAL DE VÁRZEA GRANDE

Av. Castelo Branco, Espaço Municipal, 2500 - Centro Sul, Várzea Grande/MT CEP 78125-700 - Fone/Fax: 65 3688 8000

PROJETO: PROJETO ARQUITETÔNICO

OBRA: AMPLIAÇÃO

UNIDADE ESCOLAR:  
EMEB ABDALA JOSÉ DE ALMEIDA

ASSUNTO:

PLANTA BAIXA SUPERIOR

LOCALIZAÇÃO:

RUA MARIA DE LOURDES JORDÃO BAIRRO: SÃO MATEUS  
CEP: 78.152.116 - VÁRZEA GRANDE

AUTOR DO PROJETO:

THAIS CORREA DOS SANTOS  
ARQUITETA E URBANISTA CAU/MT A1632566

UNIDADE:

METRO

ESCALA:

Indicada

ÁREAS:

ÁREA TERRENO: 9.769,49m²  
ÁREA CONSTRUÍDA EXIST: 4.128,64m²  
ÁREA DE DEMOLIÇÃO: 53,00m²  
ÁREA DE AMPLIAÇÃO: 727,00m²  
ÁREA CONSTRUÍDA TOTAL: 4.802,64m²

DATA:

JANEIRO/2023

FOLHA Nº

11/20